ଓଡ଼ିଶା ଲାଟ ସିଂହାସନରେ ଉତ୍କଳର କାଟ୍‌ଜୁ

ଲାଟ ଭବନରେ ଶପଥ ଗ୍ରହଣ କଲେ
ଇଂରେଜ ସ୍ୱରାଜ୍ୟ ନିଯୁକ୍ତି ଉପରେ ଘୋଷଣା

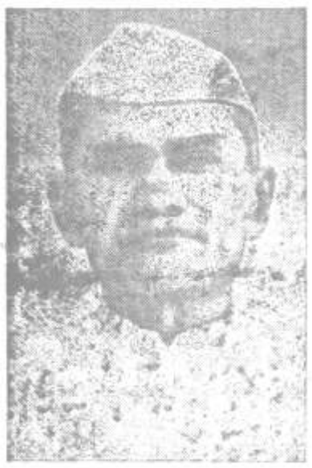

ଲାଟ ଜୟକର କାଟ୍‌ଜୁ

କଟକ, ତା ୧୬।୮—ଗତ କାଲି ୧୫ତାରିଖ ସକାଳ ଗୋଟିଏ ଘଟିକାରେ ଓଡ଼ିଶାର ନୂତନ ଲାଟ ମାନ୍ୟବର ଉତ୍କଳର ଦୈଳାଶ୍ରୟ କାଟ୍‌ଜୁ ଜୟକର ସିଂହାସନରେ ବସି ଇଂରେଜ ସ୍ୱରାଜ୍ୟ ଦ୍ୱାରା ଏହି ପଦରେ ନିଯୁକ୍ତ ହେବାର ଘୋଷଣା କରିଥିଲେ । ଏହି ଘୋଷଣା ପରେ ଲାଟ ଓ ଲାଟସବ ପ୍ରତି ଜାତିର ଅନୁରକ୍ତ ଓ ବଫାଦାରୀ ସମ୍ବନ୍ଧରେ ଶପଥ ଗ୍ରହଣ କରିଥିଲେ ।

ମଝିଶହେରେ ଦୈନିକ ସାରେ ତାରି ମଧ୍ୟରେ ଜଣା ମନ୍ତ୍ରୀ ସ୍ୱରାଜ୍ୟର ସଭ୍ୟ ଜଣା ଯାଇଥିଲା, ଜଣେ ଜଣେ ସେକ୍ରେଟାରୀ ଓ ଜଣେ ଜଣେ ଡାକ୍ତର ସ୍ୱରା, ରୁଗ୍ନ ମନ୍ତ୍ରୀ ଜଣଙ୍କର ଠିଆ ହୋଇଥିଲେ । ଜମିଦାର ବଡ଼ ବଡ଼ ସରକାରୀ ଅଫିସର ବଡ଼ଗୀସ୍ତ ସେକ୍ରେଟେରୀ ଓ କର୍ମଚାରୀ, କର୍ମଚାରୀ ଏବଂ ବିଶିଷ୍ଟ ଭଦ୍ରଲୋକ ଓ ଭଦ୍ରମହିଳା ଛାତ୍ର ସ୍ୱେଚ୍ଛାସେବକ ପଙ୍କ୍ତି ଉପସ୍ଥିତ ଥିଲେ । ବାମପଟେ ମାନ୍ୟବର ପ୍ରଧାନମନ୍ତ୍ରୀ ଶ୍ରୀଯୁକ୍ତ ମହତାବ ଓ ଖାଟିଆ ହାଲଚୋଟର ବସ୍ତ୍ରପରିହିତ ଶ୍ରୀଯୁକ୍ତ ଏସ, ଡେ, ଦାସ ବସିଥାନ୍ତି । ତାହାଙ୍କପଟେ ମାନ୍ୟବର ଜାଟଜୁଙ୍କର ପୁଅ, ଝିଅ, ବୋହୂ ପ୍ରମୁଖ ବସିଥାନ୍ତି । ଦୂରକରି ଏଡ଼ିକମ୍ ଓ ସେକ୍ରେଟେରୀ ସହିତ ଶବଦଳ ପୋଷାକ ଓ ଗାଉନ ଟୋପି ଖିଳ ଏବଂ ସୋଲରେ ଚନ୍ଦନ ଟୋପା ସହ ଲାଟ ଜଜ୍‌ଙ୍କର ଜାଟଜୁ ଅସି ଅସନରେ ବସିଲା ପରେ ଶପଥ ସେକ୍ରେଟେରୀ ଶ୍ରୀଯୁକ୍ତ ବ, ସି, ମୁଖାର୍ଜ ଇଂରେଜ ସ୍ୱରା ଉଚ୍ଚସ୍ୱରରେ ତାଙ୍କୁ ଲାଟପଦରେ ନିଯୁକ୍ତ କରିଥିବାର ପେଟେଣ୍ଟ ସ୍ୱରାଜ୍ୟ-ପତ୍ର ପଢ଼ାଇଥିଲେ ତାହା ପରି ଶୁଣାଇ ଦେଲେ । ତାପରେ ମାନ୍ୟବର ବସ୍ତ୍ରପରିହିତ ଏସ, ଡେ, ଦାସ ତାଙ୍କୁ ଇଂରେଜ ସ୍ୱରାଜ୍ୟ ପ୍ରତି ଅନୁରକ୍ତ ଓ ବଫାଦାର ଲାଟପଦର କର୍ତ୍ତବ୍ୟ ସମ୍ବନ୍ଧରେ ଶପଥ ଗ୍ରହଣ କରିବା ପାଇଁ ପ୍ରଶ୍ନ କରିବାରେ ଲାଟସାହେବ ଶପଥ ଗ୍ରହଣ କଲେ ଏବଂ ମାନ୍ୟବର ଜାଟଜୁ ହାତରେ ସେ ଶପଥ ପତ୍ରରେ ଜଜର ନାମ ସ୍ୱାକ୍ଷର କଲେ । ତେବେ ଠିକ ସେତେବେଳେ ଲାଟଭବନ ଉପରେ ଲାଟଙ୍କର ସ୍ୱତନ୍ତ୍ର ପତାକା ଉଡ଼ାଗଲା । ଏହା ଦେଖି ଜନତା ବର୍ଷରେ ପତାକା । ଏଥିରେ ସୁନେଲି ରଙ୍ଗର ସ୍ୱରା ସୂର୍ଯ୍ୟର ଚକ୍ର ରହିଛି ଏବଂ ତା ତଳେ ଇଂରେଜରେ ଗଭର୍ଣ୍ଣର ବୋଲି ଲେଖା ଯାଇଛି । ଏହା ଲାଟଙ୍କର ସ୍ୱତନ୍ତ୍ର ପତାକା ।

ତାପରେ ଉପସ୍ଥିତ ମାନ୍ୟବର ଲାଟ ସାହେବଙ୍କ ସହିତ ମାନ୍ୟବର ପ୍ରଧାନ ମନ୍ତ୍ରୀଙ୍କୁ ପରିଚୟ କରାଇ ଦେଲେ । ତାପରେ ଉପସ୍ଥିତ ଅତିଥିମାନଙ୍କ ତରଫରୁ ଏକମାତ୍ର ଉପସ୍ଥିତ ଥିବା ଶ୍ରୀଯୁକ୍ତ ମହାପାତ୍ର ଓ ଅନ୍ୟାନ୍ୟ ବିଶିଷ୍ଟ ସରକାରୀ କର୍ମଚାରୀମାନଙ୍କ ପରିଚୟ କରାଇ ଦେଲେ । ଲାଟଙ୍କ ସେକ୍ରେଟେରୀ ଅନ୍ୟାନ୍ୟ ଭଦ୍ରମହିଳା ଓ ଭଦ୍ରମହିଳାମାନଙ୍କୁ ପରିଚୟ କରାଇ ଦେଲେ । ଦେଖେ ତାପରେ ଲାଟସାହେବ ସମସ୍ତଙ୍କ ଠାରୁ ବିଦାୟ ନେଇ ସରେ ଶପଥ ଗ୍ରହଣ ଓ ଲାଟ ସିଂହାସନ ଅଧିରୋହଣ କରିଥିଲେ ।

ସ୍ୱରାଜ୍ୟ ଘୋଷଣା

ଗତ କାଲି ୧୫ ତାରିଖ ସ୍ୱରାଜ୍ୟ ସେକ୍ରେଟେରୀ ବୁଝାଇଲେ ଯେ ସାର ଚନ୍ଦ୍ରୁଲାଲ ନିମେଷ ୧୯୪୭ ଅଗଷ୍ଟ ୧୫ ତାରିଖରୁ ଓଡ଼ିଶାର ଲାଟପଦରୁ ଅବସରପ୍ରାପ୍ତ ନେବା ସରେ ଏବଂ ସ୍ୱରାଜ୍ୟ ଇଂରେଜ ବୈଳାଶ୍ରୟ କାଟ୍‌ଜୁଙ୍କୁ ତାଙ୍କ ସ୍ଥାନରେ ଏ ପଦରେ ଲାଟ ନିଯୁକ୍ତ କରିଥିବାରେ ମାନ୍ୟବର ଜଜ୍‌ଙ୍କ କାଟ୍‌ଜୁ ସେହି ଉପଦେଶ ସ୍ୱରାଜ୍ୟ ଲାଟପଦ ଗ୍ରହଣ କଲେ ।

ଫ୍ଲାଗ ପରେଡ଼ରେ ଜାତୀୟପତାକା

ଲାଟସାହେବ ଓ ପ୍ରଧାନମନ୍ତ୍ରୀ ସାଲୁଟ୍ ପ୍ରଦାନ କଲେ

କଟକ, ତା ୧୬।୮—ଗତ କାଲି ୧୫ ତାରିଖ ସକାଳ ସାଢ଼େ ଅଠଟାରେଳେ ଉଦ୍ଦେଶ୍ୟ ନିକଟ ପୁଲିସ ପରେଡ଼ ପଡ଼ିଆରେ ଗଡ଼ିଆ ପୁଲିସ ପରେଡ଼ର ବନ୍ଦୋବସ୍ତ ହୋଇଥିଲା । ସାଢ଼େ ଅଠଟା ମୁହୂର୍ତ୍ତ ପ୍ରାୟ ବଡ଼ଲାଟ ପଙ୍କ୍ତି ଭେଦ ସ୍ତ୍ରୀ, ପୁରୁଷ, ବାଳକ, ବାଳିକା ପରେଡ଼ ପଡ଼ିଆ ଚାରିଆଡ଼େ ଦେଖିବାକୁ ଲାଗିଥିଲେ । ଅଧିକାଂଶଙ୍କ ହାତ ଓ ବାଉଁଶରେ ଜାତୀୟ ପତାକା ସଜ୍ଜିତ ହୋଇଥିଲା । ପରିଷ୍ଠାର ସ୍ୱଚ୍ଛଳେଳ ଏପରି ବ ମଜ୍ଜ ଉପରେ ଜାତୀୟ ପତାକା ସଜ୍ଜିତ ହୋଇଥିଲା । ପରେଡ଼ ଉପରେ ଓଡ଼ିଶା ସ୍ୱଚ୍ଛାସେବକ ମିଳିତ ପୁଲିସ ବ୍ୟାଣ୍ଡ, ଫର୍ଷ୍ଟ ଲେ ଅର୍ମ ପୁଲିସ ପ୍ରାୟ ଶହେ, ଟେଲେ ଲରନ ଲେଖ ବାଣ୍ଡ ପୁଲିସ ପ୍ରାୟ ଶହେ ଅଶ୍ୱାରୋହୀମାନଙ୍କ ଅପିସର ଟ୍ରେଂଚ ଦୋଇ ପ୍ରାୟ ଶହେ ଓଡ଼ିଶା ମିଳିତ ସେଲିସର ବ୍ୟାଣ୍ଡ-ବାଜା ବଜାଇବା ଫଳରେ, ଲାଟର ଫାଟ୍ୟାଲ ଡ୍ରେସ୍ ବା ଅର୍ଥ ଉତ୍ସବର ବସନରେ ଚଢ଼ିଥିବା ପଦକ ଓ ପୁଲିସ ଲବନ ଟୁପିରେ ସଜ୍ଜିତ ହୋଇ ଅସି ଥିଲେ । ବସନରେ ଓ ପୁଲିସ ଲବନ ଟୁପିରେ ସଜ୍ଜିତ ହୋଇ ଅସି ଥିଲେ । ମାନ୍ୟବର ଲାଟ ଓ ମାନ୍ୟବର ପ୍ରଧାନମନ୍ତ୍ରୀ ଅସି ପଡ଼ିଆ ସରେ ଉପସ୍ଥିତ ବରିଷ୍ଠ ପୁଲିସ ଫରଜ ସାଲୁଟ୍ କେଲେ । ତା ପରେ ଗେଟ୍‌ରେ ଗେଟ୍‌ରେ ଏଡ଼ୋଲସିଟ୍ ଗେଟ ଖୁଲିଲା । ପୁଲିସ ଫରଜ ଜେଜ ଯୁଦ୍ଧାର ପାଛା ଅବାଜ କରିଥିଲେ । ତା ପରେ ମାନ୍ୟବର ଲାଟ ଓ ପ୍ରଧାନମନ୍ତ୍ରୀ ଅଳ୍ପ ସ୍ୱାଧୀନତା ଘୋଷଣା ଓ ଜାତୀୟ ପତାକାର ମହତ୍ତ୍ୱ ଏବଂ ପୁଲିସ ଫରଜ ଅନ୍ୟାନ୍ୟ ସରକାରୀ କର୍ମଚାରୀଙ୍କ ଏ ଦେଶ ପ୍ରତି ଶ୍ରଦ୍ଧା ଓ ଆନୁଗତ୍ୟ ସମ୍ବନ୍ଧରେ ବକ୍ତୃତା ଦେଇଥିଲେ ।

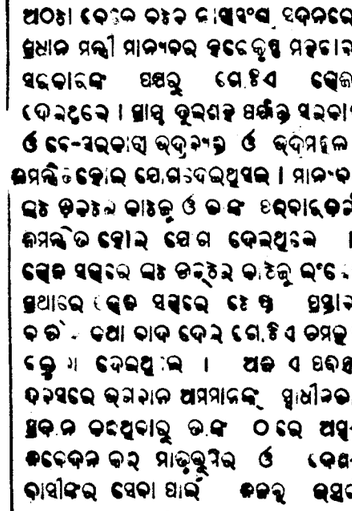

ପ୍ରଧାନମନ୍ତ୍ରୀ ଶ୍ରୀଯୁକ୍ତ ମହତାବ

ଲାଟ ମହୋଦୟ ବକ୍ତୃତା ଦେଇ ଏଥିପାଇଁ ଯେଉଁ ତ୍ୟାଗ ସ୍ୱେଚ୍ଛା ହେବ ତାହା କରିବାକୁ ପ୍ରସ୍ତୁତ ଅଛନ୍ତି ଓ ଏଥିପାଇଁ ଯେଉଁ ତ୍ୟାଗ ସ୍ୱେଚ୍ଛା ହେବ ତାହା କରିବାକୁ ପ୍ରସ୍ତୁତ ଅଛନ୍ତି ବୋଲି ଯେ ଆଶା ପ୍ରକାଶ କରିଥିଲେ ।

ପ୍ରଧାନ ମନ୍ତ୍ରୀ ମାନ୍ୟବର ମହତାବ ମାନ୍ୟବର ଲାଟଙ୍କ ବକ୍ତୃତାର ସମର୍ଥନ କରି କହିଲେ ଯେ ଏଣିକି ଦେଶର ଅତ ଦଳ ଓ କଂଗ୍ରେସ୍ ଯେଉଁ ଭେଦ ଭାବ ଓ ବିରୋଧ ଓ ସାଧାରଣଙ୍କ ଭିତରେ ଦେଖା ଦେଇଛି ତାହା ଆଉ ରହିବ ନାହିଁ । ଅତଠାରୁ ଯେଉଁ ଶାସନ ଅରମ୍ଭ ହେବ ତାହା ଜନସାଧାରଣଙ୍କ ଶାସନ । ଓଡ଼ିଶାର ପ୍ରତ୍ୟେକ ଲୋକ ଜଜ ଦାୟିତ୍ୱ ବୁଝିପାରି କାର୍ଯ୍ୟ କରି ଜନତାର ଚାହିଁବା ଜଳନ୍ତୁ, ତା ହେଲେ ଓ ବର୍ଷ ଭିତରେ ଓଡ଼ିଶା ଅତ୍ୟ କରିବ, ଅଶିକ୍ଷିତ ଓ ଉପେକ୍ଷିତ ହୋଇ ରହିବ ନାହିଁ ।

ତାପରେ ବହୁତ ପୁଲିସ ଫରଜ ବ୍ୟାଣ୍ଡ ବାଜା ସହ ମାର୍ଚ୍ଚ ଚାଲେ ଏବଂ ପେଟ୍‌ରେ ପୁଲି ସାଲୁଟ୍ କେଲେ । ସେତେବେଳେ ଜମାଣ୍ଡର ସ୍ୱରେ ଉପେକ୍ଷାରେ ଜନତାର ହୁସ୍ ହୁସ୍ ଧ୍ୱନିରେ ଚାଲେ । ତାପରେ ପରେଡ଼ ଉପସ୍ଥିତ ସରିଲା ।

ଭୋଜିସଭାରେ ଲାଟସାହେବଙ୍କ ଉଦ୍‌ବୋଧନ

ମହାତ୍ମା ଗାନ୍ଧି ଓ ଦୁର୍ଗୀସ୍ୱ ମହାଦେବ ଦେଶାଇଙ୍କ ପ୍ରତି ଭକ୍ତିପୂର୍ଣ୍ଣ ଶ୍ରଦ୍ଧାଞ୍ଜଳି ଓ ଗାନ୍ଧିଜୀଙ୍କ ଆଦର୍ଶରେ ରାଷ୍ଟ୍ରଗଠନ କରିବାକୁ ହେବ ବୋଲି ଉପଦେଶ

ଜଗଲାଅଙ୍କ ଛେଡ଼ ଓଡ଼ିଶା ପ୍ରତି ତାଙ୍କର ଗଭୀର ଭକ୍ତି ଓ ଅନୁରକ୍ତ
ଏ ପ୍ରଦେଶର ସୁଖସମୃଦ୍ଧି ପାଇଁ ସେ ସେବକ ହୁଏ ବଳେ ତାଙ୍କ ପଥାସାଧ୍ୟ ଚେଷ୍ଟା କରିବେ ବୋଲି କହିଛନ୍ତି

କଟକ, ତା ୧୬।୮—ତାଙ୍କ ଗତ ସାଢ଼େ ଅଠଟା ବେଳେ କଟକ ମ୍ୟୁନିସିପାଲିଟି ଭବନରେ ପ୍ରଧାନ ମନ୍ତ୍ରୀ ମାନ୍ୟବର ହରେକୃଷ୍ଣ ମହତାବ ସରକାରଙ୍କ ପକ୍ଷରୁ ଭୋଜି ଦେଇଥିଲେ । ପ୍ରାୟ ଦୁଇଶହ ପଙ୍କ୍ତି ଓ ବେ-ସରକାରୀ ଭଦ୍ରମହିଳା ଓ ଭଦ୍ରମହିଳା ଉପସ୍ଥିତ ହୋଇ ଯୋଗଦେଇଥିଲେ । ମାନ୍ୟବର ଲାଟ ଭଜନ୍ତ ଜାଟଜୁ ଓ ତାଙ୍କ ଧର୍ମପତ୍ନୀ ଉପସ୍ଥିତ ହୋଇ ଯୋଗ ଦେଇଥିଲେ । ପ୍ରଥମେ ଲାଟ ଓ ପ୍ରଧାନମନ୍ତ୍ରୀ ଠିଆହେବା ପରେ ଜିଜ୍ଞାସା ହେଲା ଯେ ଅନ୍ୟାନ୍ୟ ସରକାରୀ କର୍ମଚାରୀ ଓ ବେସରକାରୀ ଭଦ୍ରଲୋକ ଓ ଭଦ୍ରମହିଳା ଉପସ୍ଥିତ ଅଛନ୍ତି । ତାପରେ ଲାଟ ଓ ପ୍ରଧାନମନ୍ତ୍ରୀ ଠିଆହେବା ପରେ ଜିଜ୍ଞାସା ହେଲା ଯେ ଏ ଦେଶର ଅତ ଦଳ ଓ କଂଗ୍ରେସ୍ ଯେଉଁ ଭେଦ ଭାବ ଓ ବିରୋଧ ଓ ସାଧାରଣଙ୍କ ଭିତରେ ଦେଖା ଦେଇଛି ତାହା ଆଉ ରହିବ ନାହିଁ । ଅତଠାରୁ ଯେଉଁ ଶାସନ ଅରମ୍ଭ ହେବ ତାହା ଜନସାଧାରଣଙ୍କ ଶାସନ । ଓଡ଼ିଶାର ପ୍ରତ୍ୟେକ ଲୋକ ଜଜ ଦାୟିତ୍ୱ ବୁଝିପାରି କାର୍ଯ୍ୟ କରି ଜନତାର ଚାହିଁବା ଜଳନ୍ତୁ, ତା ହେଲେ ଓ ବର୍ଷ ଭିତରେ ଓଡ଼ିଶା ଅତ୍ୟ କରିବ, ଅଶିକ୍ଷିତ ଓ ଉପେକ୍ଷିତ ହୋଇ ରହିବ ନାହିଁ ।

ତାପରେ ବହୁତ ପୁଲିସ ଫରଜ ବ୍ୟାଣ୍ଡ ବାଜା ସହ ମାର୍ଚ୍ଚ ଚାଲେ ଏବଂ ପେଟ୍‌ରେ ପୁଲି ସାଲୁଟ୍ କେଲେ । ସେତେବେଳେ ଜମାଣ୍ଡର ସ୍ୱରେ ଉପେକ୍ଷାରେ ଜନତାର ହୁସ୍ ହୁସ୍ ଧ୍ୱନିରେ ଚାଲେ । ତାପରେ ପରେଡ଼ ଉପସ୍ଥିତ ସରିଲା ।

ଜଟକରେ ବିପୁଳ ଉତ୍ସାହ

ସ୍ୱାଧୀନତାଦିବସ ଉତ୍ସବ ପାଳନ ଉପଲକ୍ଷେ ସରକାରୀ କେସରକାରୀ ଅଫିସ ଓ ଦୋକାନ ବଜାର ଜାତୀୟପତାକା ଓ ପତ୍ରପୁଷ୍ପରେ ସୁସଜ୍ଜିତ ସନ୍ଧ୍ୟାବେଳେ ସମଗ୍ର ସହର ବିଜୁଳି ଆଲୁଅ ଓ ଦୀପାବଳିରେ ଆଲୋକିତ

ଜଟକ ଉତ୍ସବରେ ଉତ୍କଳର ଏବଂ ଅସ୍ପୃଶ୍ୟତାବିରୋଧୀ ଓ ଖଣ୍ଡ ପ୍ରଦେଶ ଦାବି ସମ୍ବନ୍ଧରେ ପ୍ରଧାନମନ୍ତ୍ରୀଙ୍କ ଅଭିଭାଷଣ
୨୦ହଜାର ଲୋକଙ୍କର ଏକ ବିରାଟ ଶୋଭାଯାତ୍ରା
(ନିଜ ପ୍ରତିନିଧିଙ୍କ ଠାରୁ)

କଟକ, ତା୧୬।୮—ଗତକାଲି ସ୍ୱରାଜ ଲାଭର ଐତିହାସିକ ସପ୍ତମୀରେ ଅଗଷ୍ଟ ୧୫ତାରିଖରେ ଭାରତ ସ୍ୱାଧୀନତା ଉତ୍ସବ ମହାସମ୍ଭାରରେ ପାଳିତ ହୋଇଥିଲା । ୧୪ତାରିଖଠାରୁ ସହରର ବିଭିନ୍ନ ସ୍ଥାନରେ ସଭାସମିତି ଆରମ୍ଭ ହୋଇ ଯାଇଥିଲା ଏବଂ ନୂତନ ଜାତୀୟ ପତାକା ଉଡ଼ୁଥିଲା । ୧୫ତାରିଖ ସ୍ୱରାତ୍ରି ସରେ ଦୋଷ ଦ୍ୱିପ୍ରହର କ୍ଷମତା ହସ୍ତାନ୍ତର ଘୋଷଣା ହସ୍ତାନ୍ତର ଘୋଷଣା କରିବାର ମାଙ୍କେ ସହରରେ ପ୍ରବଳ ଆନନ୍ଦ ଉତ୍ସବ ଅରମ୍ଭ ହୋଇଥିଲା ଓ ସହରର ଲୋକେ ସଂଗଠିତ ଦଳ ଏବଂ ଝଙ୍କ ଓ ଘଣ୍ଟା ଧ୍ୱନି ସହ ଚାରିଆଡ଼େ ବୁଲି ଅମନ ହସ୍ତ ତାଳି ପ୍ରକାଶ କରିଥିଲେ । ସ୍ୱରାତ୍ର ୧୨ଟା ସରେ ରେଭେନ୍‌ସା କଲେଜ, ମେଡ଼ିକାଲ କଲେଜ ଓ ଉତ୍କଳ ଶ୍ରୀ ଅନ୍ଧ କଲେଜ ଓ ଅନ୍ୟାନ୍ୟ ଅନେକ ସ୍ଥାନରେ ତୋରା ଉତ୍ତୋଳନ ଉତ୍ସବ ଅନୁଷ୍ଠିତ ହୋଇଥିଲା ଓ ଅଜେଡ଼ମାଳାରେ ସୁସଜ୍ଜିତ ହୋଇଥିଲା । ସ୍ୱରାତ୍ର ୧୨ଟାଠାରୁ ୨ଟା ପର୍ଯ୍ୟନ୍ତ ଜାତୀୟ ଯନ୍ତ୍ର ସାହାଯ୍ୟରେ ସ୍ୱାଧୀନତା ଘୋଷଣା କରି ଯାଇଥିଲା ଓ ନାନା ଗୀତ ଧ୍ୱନି ଓ ସଙ୍ଗୀତ ଗାଇ ଗାଇ କର୍ମୀମାନେ ସମସ୍ତ ସହର ବୁଲିଥିଲେ । ସ୍ୱରାତ୍ର ୩ଟାରୁ ସକାଳ ୫ଟା ପର୍ଯ୍ୟନ୍ତ ସହରର ଅନେକ ସ୍ଥାନ ଓ ଜନମାନଙ୍କରେ ପ୍ରଦୀପ ଜ୍ୱଳିତ ଜ୍ୱଳିଥିଲା । କଟକ ସହର ସ୍ୱାଧୀନତା ଉତ୍ସବ କମିଟିର ଉଦ୍ୟୋଗରେ ୧୯ତାରିଖ ସ୍ୱରାତ୍ର ୧୨ଟାଠାରୁ ଦ୍ୱୋର ପର୍ଯ୍ୟନ୍ତ ଏହି ଉତ୍ସବ ଗୁଡ଼ିକ ଅନନ୍ତ ଓ ସମାରୋହରେ ପାଳିତ ହୋଇଥିଲା ଓ ସହରର ସବୁ ଶ୍ରେଣୀର ଲୋକେ ଏହି ଉତ୍ସବରେ ଖୁବ ଆଗ୍ରହ ସହକାରେ ଯୋଗ ଦେଇଥିଲେ ।

ଅଗଷ୍ଟ ୧୫ତାରିଖର ଚମତ୍କାର ଓ ଉତ୍କଟ ଉତ୍ସବ ଦ୍ୱୋରଦେଇ ପ୍ରବଳ ଫେରରେ ଅରମ୍ଭ ହୋଇଥିଲା । କଟକ ଟ୍ରେଜରୀ ବଜାର ସ୍ଥାନରୁ ପ୍ରବଳ ଫେରି ବାହାରି ଚାରିଆଡ଼େ ବୁଲିଥିଲା । ପ୍ରବଳ ଫେରି ପରେ ସହର ସ୍ୱାଧୀନତା ଉତ୍ସବ କମିଟିର ଉଦ୍ୟୋଗରେ ବିରାଟ ଶୋଭାଯାତ୍ରା ମନ୍ଦିର ଓ ଅନ୍ୟ ଅନେକ ମନ୍ଦିର, ମସଜିଦ ଓ ଗୀର୍ଜାରେ ଉପାସନା ଅନୁଷ୍ଠିତ ହୋଇଥିଲା । ଏହା ଉପରେ ସହରର ସମସ୍ତ ସରକାରୀ ଅଫିସ, ଗୀର୍ଜା, ମସଜିଦ୍ ଦୋକାନ ଏବଂ ଘରମାନଙ୍କ ଉପରେ ଜାତୀୟ ପତାକା ଉଡ଼ୁଥିଲା ଓ ସହରର ବହୁତ ବଜାରର ପ୍ରତ୍ୟେକ ଦୋକାନ ଘର, ସ୍ତମ୍ଭ ଓ ଇଂରାଜୀ ଜାଙ୍ଗରେ ସୁସଜ୍ଜିତ ହୋଇଥିଲା । ନବ୍ୟାସଡ଼କ, ଚଉଧୁରୀବଜାର ଓ ଅନ୍ୟ କେତେକ ସ୍ଥାନରେ ଜାତୀୟ ନେତା ଓ ସ୍ୱାଧୀନତା ସଂଗ୍ରାମର ଶହୀଦମାନଙ୍କ ନାମରେ ଫାଟକ ଉତ୍ତରଣ ରଖା ଯାଇଥିଲା । ଅନେକ ଦୋକାନ ଘରରେ ଜାତୀୟ ନେତାମାନଙ୍କ ଛବିରେ ଫୁଲ ଓ ସହରରେ ସୁସଜ୍ଜିତ ଅବସ୍ଥାରେ ରଖା ଯାଇଥିଲା ।

ପୁଲିସ ସରେଡ଼ିସରେ ପ୍ରଧାନମନ୍ତ୍ରୀ ମାନ୍ୟବର ମହତାବ ଦିନ ୧୦ଟା ବେଳେ ଓଡ଼ିଶା କଟନ୍‌ଲିଲ୍ ଅଫିସ ଉପରେ ଓ ଶହୀଦ ସ୍ତମ୍ଭରେ ଶୁଭ ଦେଇ ସୁନ୍ଦରୁ କଟକ ମ୍ୟୁନିସିପାଲିଟି ଅଫିସ ଉପରେ ପତାକା ଉତ୍ତୋଳନ କରିଥିଲେ । ଦିନ ୧୧ ଟା ବେଳେ ଭାରତୀୟ ବ୍ୟାଙ୍କ ଅଫିସ ୧୧।୩୦ ଟା ବେଳେ ଭାରତୀୟ ଅଫିସ ୧୨ ଟା ବେଳେ ହିନ୍ଦୁସ୍ଥାନ ଇନ୍‌ସିଓରେନ୍ସ କମ୍ପାନୀ ଅଫିସ ଉପରେ ପତାକା ଉତ୍ତୋଳନ କରି ମାନ୍ୟବର ମହତାବ କ୍ଷୁଦ୍ର ବକ୍ତୃତା ଦେଇଥିଲେ । ଏହି ବକ୍ତୃତାରେ ସେ ଜାତୀୟ ଗଠନ କାର୍ଯ୍ୟରେ ବ୍ୟାଙ୍କ ଓ ଇନ୍‌ସିଓରେନ୍ସର ଗୁରୁତ୍ୱ ବୁଝାଇଥିଲେ ।

ଉତ୍କଳୀୟ ଝିଅଙ୍କରେ ଓଡ଼ିଶାର ଲାଟ ଓ ପ୍ରଧାନମନ୍ତ୍ରୀ

ଦିନ ପ୍ରାୟ ୧୨ଟାବେଳେ ଓଡ଼ିଶା ସ୍ୱେଚ୍ଛ ସେବକ ସଙ୍ଘରୁ ବ୍ୟବସ୍ଥା କରାଯାଇଥିବା ଏକ ସ୍ୱାଧୀନତା ଉତ୍ସବ ସଭାରେ ମାନ୍ୟବର ଲାଟ ଜଜ୍‌ଙ୍କ ଜାଟଜୁ ଓ ଓଡ଼ିଶାର ପ୍ରଧାନମନ୍ତ୍ରୀ ଯୋଗ ଦେଇଥିଲେ । ଏହି ଅନୁଷ୍ଠାନରେ ଉପସ୍ଥିତ ଦେଖି ଓଡ଼ିଶାର ଲାଟ ମାନ୍ୟବର